VILLE DE DRANCY

Actualités

Affichage des résultats 1 à 27 sur 225 au total.

SENIORS

Les sorties estivales

Cet été, cap sur la découverte avec trois belles escapades mêlant nature, culture et patrimoine. Les inscriptions ouvrent le 24 juin !

Publié le 11 juin 2025

TRAVAUX

Fermeture du pont Anatole France dans la nuit du jeudi 19 au vendredi 20 juin

La totalité du tapis de chaussée du pont Anatole France s'apprête à être changée. Le pont sera fermé du jeudi 19 juin à 22h jusqu'au vendredi 20 juin à 05h du matin.

Publié le 11 juin 2025

EMPLOI

Quand le recrutement se fait au pied des immeubles

Un forum de recrutement s'est tenu en plein air, au cœur du quartier Cachin – Jules Auffret, organisé par la Mission Emploi et Formation, le 21 mai. Près de 200 personnes ont pu rencontrer des entreprises du BTP, de l'intérim, de la vente et de la...

Publié le 06 juin 2025

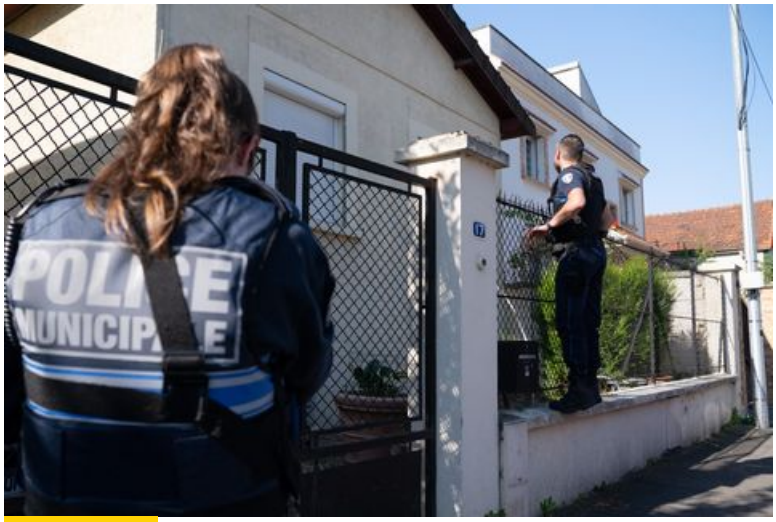

SÉCURITÉ

Partez en vacances l'esprit léger

Demandez la surveillance gratuite de votre domicile par la police, inscrivez-vous aux alertes de votre quartier et suivez quelques conseils avant de prendre le large cet été.

Publié le 06 juin 2025

SOUVENIR

La route des mémoires

Tout au long de la départementale 30 (avenue Marceau, rue Sadi Carnot, boulevard Paul Vaillant- Couturier et avenue Jean Jaurès) se dressent les jalons d'un passé douloureux que Drancy met en lumière. Notre ville se souvient.

Publié le 04 juin 2025

TALENTS DRANCÉENS

Chevalier de l'Ordre national du mérite et chef de la sécurité incendie de Notre-Dame

Le 15 avril, il était promu Chevalier de l'Ordre national du mérite. Ce Drancéen a passé les six dernières années à superviser la sécurité incendie de Notre-Dame de Paris.

Publié le 04 juin 2025

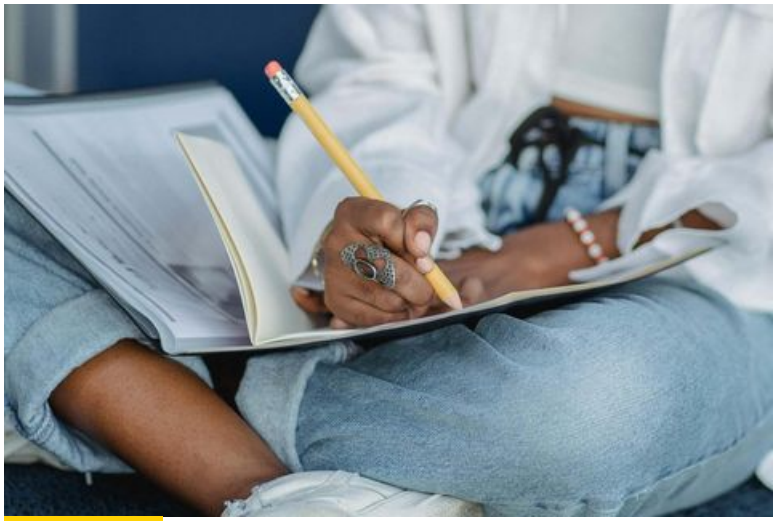

JEUNESSE

Une Maison des jeunes du campus à la rentrée 2025

Dès le mois de septembre, les jeunes âgés de 15 à 25 ans bénéficieront d'un espace unique et ultra-moderne au cœur du campus Delacroix-Le Rolland.

Publié le 04 juin 2025

COMMERCES

Bientôt un Lidl aux 4 routes

Les commerces sur la nouvelle place de l'îlot des 4 Routes ouvriront leurs portes cet automne. Et c'est désormais officiel, un Lidl nouvelle génération y trouvera sa place.

Publié le 04 juin 2025

SANTÉ

La santé mentale, on en parle ?

La santé mentale, c'est l'affaire de tous. La Structure Information Jeunesse (SIJ) organise un atelier pour donner aux jeunes les outils afin de mieux la préserver, ce jeudi 26 juin à l'Hôtel de Ville.

Publié le 23 mai 2025

SENIORS

Tous O sport, des séances gratuites

Une nouvelle association de sport santé vient tout juste de lancer ses activités. Tous O Sport propose trois séances d'entraînement gratuites chaque semaine dans plusieurs quartiers de la ville.

Publié le 19 mai 2025

GRANDS PROJETS

À vous de décider !

Nous ne sommes plus qu'à quelques mois de l'ouverture du nouvel espace culturel que vous voyez grandir depuis un an dans le quartier du Baillet. Il est temps que vous lui donniez un nom. Votes par Internet du 16 mai au 12 juin.

Publié le 16 mai 2025

CADRE DE VIE

Places nettes à la Cité du Nord

Afin de faire enlever les véhicules ventouses, la police municipale organise régulièrement des opérations coup de balai, notamment grâce à Thelma. Le 2 mai, les résidents des cités du Nord et Thaïs ont recouvré une trentaine de places.

Publié le 15 mai 2025

CADRE DE VIE

Les Drancéens ont le réflexe Thelma

Un an après son lancement, l'application Thelma dépasse les 10 000 utilisations. Adoptée par les Drancéens, elle permet aux services municipaux d'agir plus vite pour améliorer le quotidien.

Publié le 15 mai 2025

VIE ASSOCIATIVE

cial à l'autre

Le centre social municipal de l'Avenir devrait ouvrir ses portes début 2026. Symbole d'un quartier en plein renouveau, il bénéficiera de l'expérience acquise depuis 15 ans dans son alter ego de Paris-Campagne.

Publié le 14 mai 2025

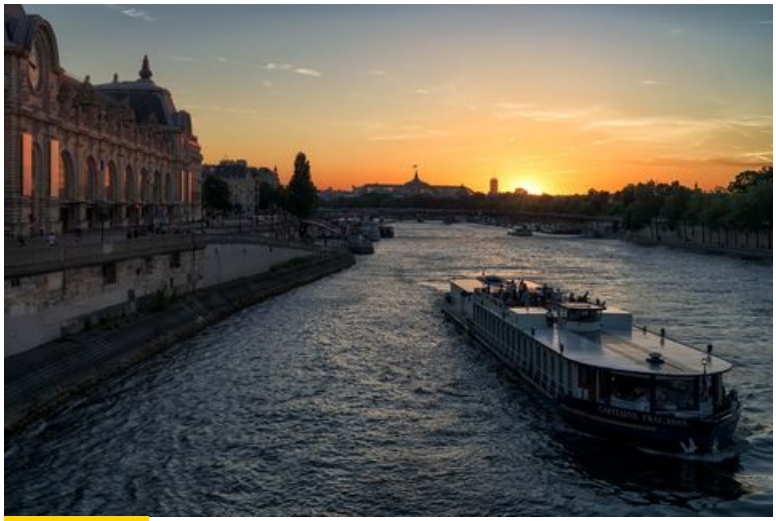

SENIORS

Des banquets au fil de l'eau

Le CCAS offre aux retraités drancéens un déjeuner-croisière sur la Seine de fin mai à mi-juin. Inscriptions ouvertes.

Publié le 12 mai 2025

VIE MUNICIPALE

Budget 2025 : la concrétisation d'années de vigilance

C'est un budget exceptionnel à bien des égards qui a été voté. L'investissement y est en forte augmentation et le fonctionnement en très légère hausse maitrisée. Le tout, sans toucher au taux d'imposition des Drancéens.

Publié le 06 mai 2025

EMPLOI

Entretenir la flamme d'Énergie parc

Une rencontre inédite entre entrepreneurs a été organisée au sein du parc d'activités économiques, créé par la Ville rue Diderot et aujourd'hui en plein essor économique.

Publié le 29 avril 2025

VIE MUNICIPALE

Que fait la région pour Drancy ?

Transports, rénovation du lycée et soutien aux grands projets : les Drancéens avaient beaucoup de questions pour Valérie Pécresse, présidente du conseil régional. Tour d'horizon des engagements pris en leur faveur.

Publié le 28 avril 2025

MOBILITÉ DURABLE

Navigo Liberté +, un vrai plus pour les voyages occasionnels

Depuis le 1er janvier 2025, le service Navigo Liberté + a été généralisé à toute l'Île-de-France et plus d'1 million de Franciliens ont souscrit au service. Île-de-France Mobilités les a interrogés et en conclut qu'ils sont satisfaits à 90 %.

Publié le 28 avril 2025

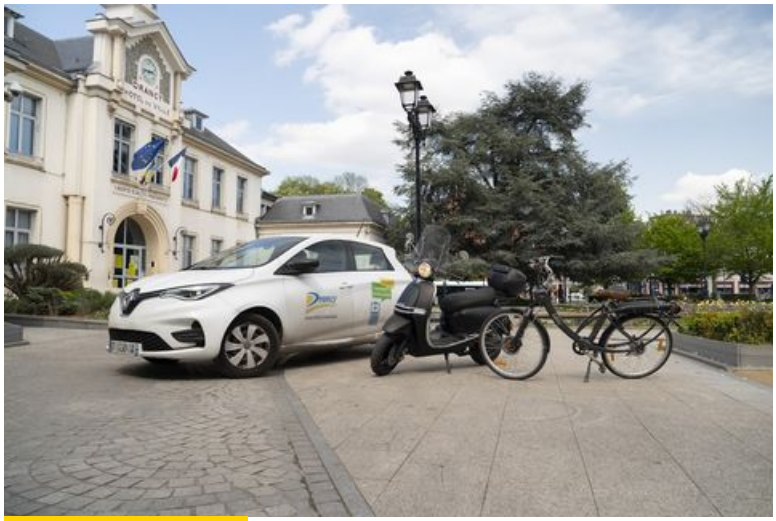

MOBILITÉ DURABLE

. la Ville élargit ses aides

Les scooters électriques et vélos mécaniques rejoignent les véhicules déjà subventionnés par la Municipalité. Une politique concrète pour une mobilité plus propre et plus accessible.

Publié le 25 avril 2025

ENVIRONNEMENT

L’environnement, ça se fête !

Pour sa 18e édition, le Salon du développement durable devient la Fête de l’environnement. Venez nombreux célébrer l’écologie et la nature.

Publié le 25 avril 2025

STATIONNEMENT

Stationnement : déjà 702 places de gagnées

Pari bientôt gagné. Les 1000 places supplémentaires prévues dans le cadre du plan éponyme seront acquises à la fin de l'année.

Publié le 11 avril 2025

CADRE DE VIE

Une nouvelle aire de jeux pour enfants

En mars, la ville a fait remplacer trois des cinq jeux destinés aux enfants de 2 à 12 ans qui bordent le parvis de la place de l'Hôtel de ville.

Publié le 10 avril 2025

ÉDUCATION

La Ville recrute et forme des apprentis

Vous préparez une formation dans les domaines des espaces verts, des sports, du développement durable ou de la puériculture ? Faites votre rentrée 2025 à la mairie de Drancy !

Publié le 10 avril 2025

FAMILLE

Art-thérapie : la bulle de bien-être des mamans

Tous les jeudis matin, une dizaine de mamans se retrouvent à la Maison des parents pour laisser libre cours à leur créativité. Des instants hors du temps pour ne penser à rien des soucis du quotidien. Et ça marche !

Publié le 08 avril 2025

SPORT

Le rugby, c’est aussi pour elles !

La troisième édition de Rugby pour Elles s’est tenue au stade Guy Môquet le 5 avril. En plus de l’initiation au ballon ovale, le Rugby Club de Drancy a dédié un temps permettant aux jeunes femmes d’échanger avec des associations féminines.

Publié le 06 avril 2025

SENIORS

Quartier de l’Avenir à pas contés

Entre marche nordique et découvertes culturelles. Les nouvelles initiatives de sport-santé menées par le service municipal des Sports, en partenariat avec la MSP Avenir, emmènent les seniors vers de nouveaux horizons.

Publié le 02 avril 2025

MAIRIE DE DRANCY
Place de l'Hôtel de ville - BP 76
93701 Drancy Cedex

HORAIRES :
Du lundi au vendredi de 9h à 17h30
Le samedi de 9h à 12h

Ce site utilise des cookies et vous donne le contrôle sur ce que vous souhaitez activer
Personnaliser