VILLE DE DRANCY

Actualités

Affichage des résultats 1 à 27 sur 134 au total.

CULTURE

Offrez des émotions à vos proches

À Noël, offrez bien plus qu'un objet. Offrez un moment à partager. Théâtre, humour, musique, danse ou spectacles jeune public… Retrouvez notre sélection de places de spectacles à glisser sous le sapin en réservant d'un clic !

Publié le 12 décembre 2025

COMMERCES

Premier Noël sous la halle

Les commerçants du marché des 4 Routes multiplient les animations à l'occasion des fêtes de fin d'année.

Publié le 10 décembre 2025

LOGEMENT

Une nouvelle résidence à taille humaine

À l'angle de la rue de l'Argonne et de l'avenue des Martyrs de Châteaubriant, la ville poursuit la reconstruction (hors-site) des logements démolis du quartier Gaston Rouleau. Un nouveau bâtiment a vu le jour et s'intègre naturellement dans son...

Publié le 02 décembre 2025

COMMERCES

Drancy a son nouveau marché

Après trois années sous la halle provisoire, le marché des 4 Routes retraverse la place du 19 mars 1962 pour s'installer définitivement au pied de l'îlot nouvellement construit. Si, pour le chaland, ce déménagement se fait naturellement, c'est un...

Publié le 01 décembre 2025

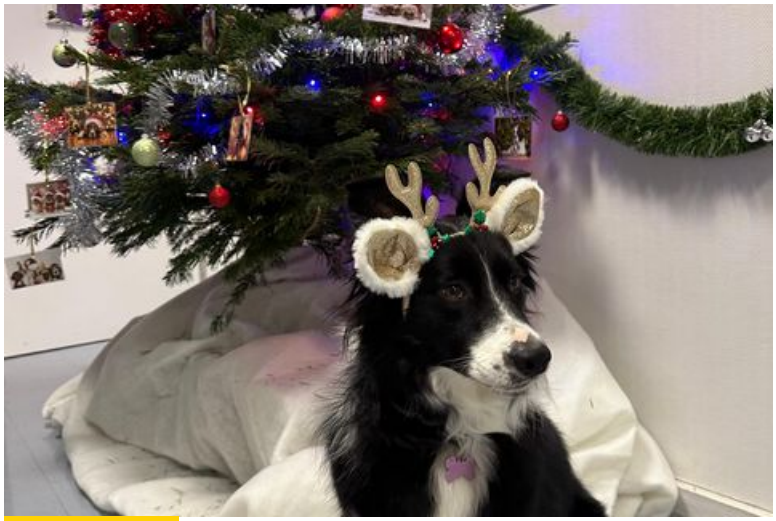

SOLIDARITÉ

Noël des animaux

Du 1er au 31 décembre, venez déposez vos dons aux profits de trois associations drancéennes au pied du sapin installé à l'Hôtel de Ville, face au service Hygiène.

Publié le 01 décembre 2025

LOISIRS

Le calendrier de l'Avent de Drancy

En décembre, chaque jour réserve son lot de surprises et d'animations pour passer de belles fêtes de fin d'année.

Publié le 01 décembre 2025

TALENTS DRANCÉENS

s à l'honneur

Le 11 novembre, plusieurs Drancéens ont été distingués par le préfet Julien Charles : des agents de la police municipale pour leur bravoure et des porte-drapeaux pour leur dévouement ou leur formation récente.

Publié le 27 novembre 2025

COMMERCES

Lidl renforce l'offre commerciale du centre-ville

L'enseigne Lidl a ouvert, jeudi 20 novembre, son nouveau supermarché aux 4 Routes. Les Drancéens, toujours amateurs de nouveautés et particulièrement curieux, sont venus nombreux visiter ce magasin flambant neuf à deux pas du nouveau marché.

Publié le 27 novembre 2025

QUARTIERS

Décorons balcons et jardins

Inscrivez-vous avant le 19 décembre pour participer au concours des conseils de quartier et tenter de gagner l'un des nombreux lots.

Publié le 27 novembre 2025

VIE MUNICIPALE

CDG Express certes, mais en silence SVP !

Près de 30 ans après les premières réflexions, le CDG Express, reliant la gare de l'Est à l'aéroport de Roissy en 20 minutes sera une réalité en mars 2027. Une avancée pour les transports, mais à quel prix pour les Drancéens ? La ville poursuit son...

Publié le 24 novembre 2025

TÉLÉTHON

Une ville unie et solidaire

Drancy donne le coup d'envoi du 39e Téléthon le 22 novembre avec le Salon du vin et du goût, suivi d'une représentation théâtrale, du traditionnel bœuf bourguignon et d'un Zumbathon.

Publié le 13 novembre 2025

CADRE DE VIE

Un hotspot de loisirs en centre-ville

Ce qui n'était jusqu'ici qu'un parking goudronné, a été transformé en une belle place arborée, inaugurée le 5 novembre. À vous de vous approprier les 5400 m² de l'esplanade du stade nautique.

Publié le 13 novembre 2025

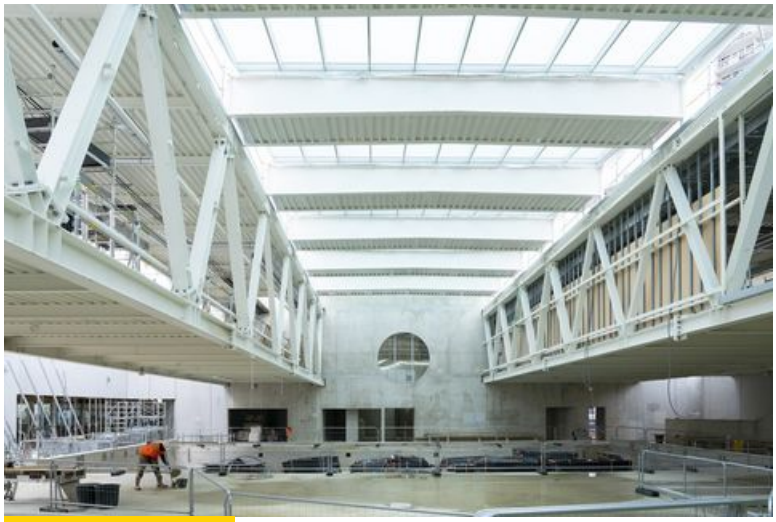

GRANDS PROJETS

Une piscine 2.0

Alors que l'esplanade est désormais ouverte au public, les travaux se poursuivent sur le chantier de l'extension du stade nautique. Le gros œuvre terminé révèle de beaux espaces dédiés aux divertissements aquatiques.

Publié le 13 novembre 2025

CULTURE

Les Urban Sketchers dessinent Drancy

Après le printemps et l'été, le 25 octobre, c'était au tour de l'automne ! Les dessinateurs et dessinatrices y sont allés de leurs pinceaux pour poser les paysages drancéens sur leurs toiles.

Publié le 12 novembre 2025

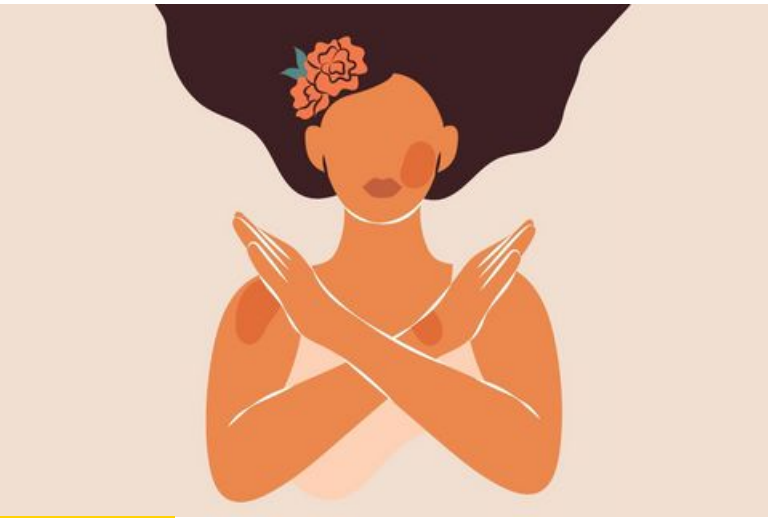

SOLIDARITÉ

Stop aux violences faites aux femmes

La 4e journée de sensibilisation est organisée à Drancy, mardi 25 novembre. Intervenant social en commissariat, dispositif Réagir, groupe de parole, app mobile... Les femmes ne doivent pas rester seules. Ici, elles ne le sont pas.

Publié le 12 novembre 2025

COMMERCES

La boucherie Chabiron se réinvente face au parc

Installée désormais à deux pas de la mairie, cet établissement gourmand a tout pour faire chavirer vos assiettes.

Publié le 12 novembre 2025

GRANDS PROJETS

4 routes, 1 place

Tout juste un mois avant que le marché ne s'installe définitivement dans sa nouvelle halle, les 4 Routes changent d'envergure. Ce n'est plus le simple croisement des deux artères principales de la ville, mais désormais une place à vivre, un lieu pour...

Publié le 30 octobre 2025

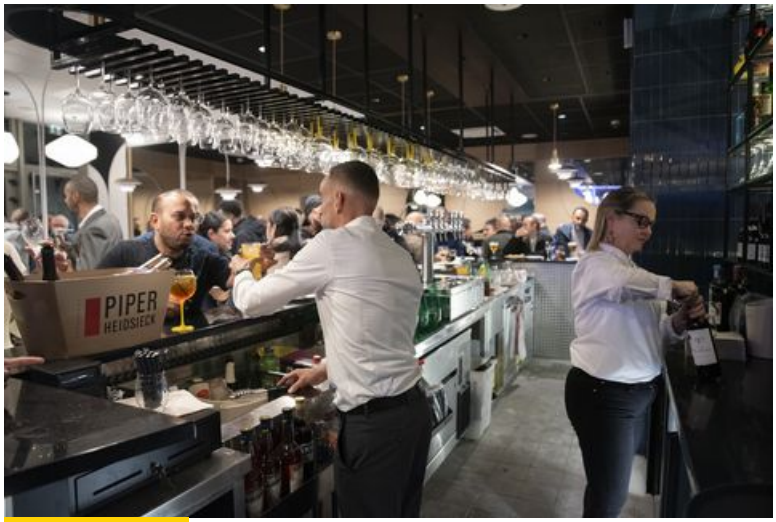

COMMERCES

La brasserie des 4 Routes est ouverte

Rencontre avec Hachim Izem, gérant, et Mohamed Si, chef talentueux révélé dans la célèbre émission Top Chef. Un duo passionné qui fait souffler un vent de nouveauté sur le centre-ville !

Publié le 30 octobre 2025

STATIONNEMENT

Dernière ligne droite pour le plan 1000 places

Annoncé fin 2022, ce plan destiné à améliorer le quotidien des automobilistes drancéens en récupérant du stationnement en voirie touche à sa fin. À la fin de l'année, la dernière vague d'une cinquantaine de rues sera lancée.

Publié le 27 octobre 2025

MOBILITÉ DURABLE

Au bord des pistes cyclables

Rencontre avec les Drancéens, toujours plus nombreux à circuler à vélo ou en trottinette !

Publié le 26 octobre 2025

CULTURE

L’Arche entre bientôt en scène

À quelques semaines de son ouverture, prévue au début 2026, on peaufine l'achèvement d’un bâtiment très complexe. Et même s’il faudra encore des mois de rodage pour fignoler des détails qui ne peuvent se faire jour qu’à l’usage, on sent bien que la...

Publié le 15 octobre 2025

HOMMAGE

Première victoire sur le terrain Franck Vizzaccaro

Après un bel hommage à l’ancien président du RCD, Franck Vizzaccaro, l’équipe de Drancy - Saint-Denis a battu 30 à 15 celle de Tyrosse, celle-là même contre laquelle elle a perdu, en juin, la finale de Fédérale 1.

Publié le 13 octobre 2025

TRAVAUX

Une nouvelle entrée pour les salles de sports Petieu

À compter du lundi 3 novembre, l'accès au complexe sportif sera situé du côté du stade nautique, avec la création d'un parking provisoire, afin de mettre fin au stationnement perturbant au sortir du parking des tours Allende et Neruda.

Publié le 13 octobre 2025

SPORT

Dernier virage pour le gymnase Marie-José Pérec

Les travaux du nouveau gymnase Marie-José Pérec vont bon train. Cet équipement, passerelle entre les lycées de Delacroix et Le Rolland, devrait être prêt à accueillir les élèves au retour des vacances de Noël.

Publié le 13 octobre 2025

STATIONNEMENT

Nouveaux tarifs au parking du stade nautique

Le dernier conseil municipal a acté un nouveau règlement pour le stade nautique. Grille tarifaire plus progressive, abonnements pour résidents, commerçants et motos, voici l'essentiel à retenir.

Publié le 10 octobre 2025

PATRIMOINE

Le wagon-témoin bientôt restauré

La direction régionale des affaires culturelles vient de donner son feu vert à la restauration du wagon de Drancy. L'opération pourra donc être réalisée prochainement par des ateliers spécialisés en conservation-restauration de patrimoine historique.

Publié le 09 octobre 2025

CULTURE

Cinéphiles rencontrez-vous !

Le Ciné-Club Michel Galabru est de retour jusqu'en juin 2026. Toutes les projections sont gratuites et laissent place à des échanges passionnés.

Publié le 08 octobre 2025

MAIRIE DE DRANCY
Place de l'Hôtel de ville - BP 76
93701 Drancy Cedex

HORAIRES :
Du lundi au vendredi de 9h à 17h30
Le samedi de 9h à 12h

Ce site utilise des cookies et vous donne le contrôle sur ce que vous souhaitez activer
Personnaliser